

SITUACIÓN DEFICIENCIAS DETERMINADAS

PREVIO

DURANTE

POSTERIOR

DEPARTAMENTO:	Sololá	MUNICIPIO:	Nahualá
NOMBRE DEL ESTABLECIMIENTO:	Centro Oficial de Preprimaria Bilingüe Anexo a EORM	DIRECCIÓN DEL ESTABLECIMIENTO:	Caserío Xolcajá
CÓDIGO DEL ESTABLECIMIENTO:	07 05 0122 41	FECHA:	22 de Noviembre de 2024



Foto 1: Fundicion y repello de muros en aula 1



Foto 2: Fundicion y repello de muros en aula 2



Foto 3: Fundicion y repello de muros en aula 3

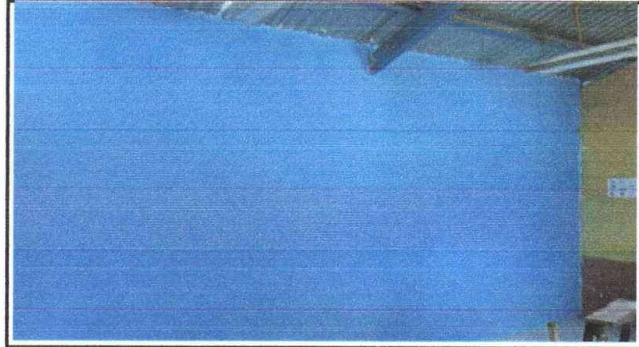

Foto 4: Fundicion y repello de muros en aula 4

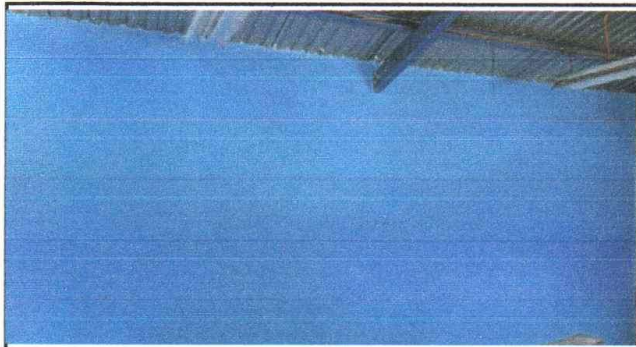

Foto 5: Sustitucion de techo de lámina por losa de concreto

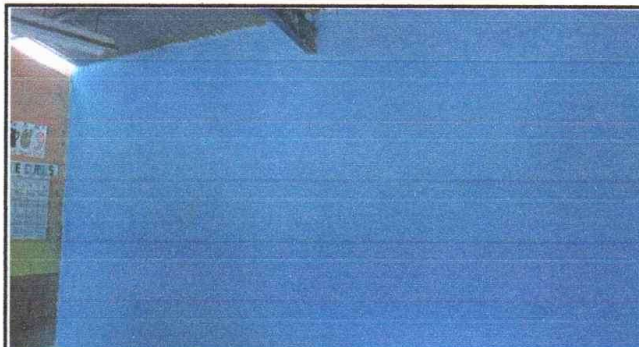

Foto 6:

Observación: Si es necesario se pueden agregar hojas adicionales y actualizar el número de hojas.

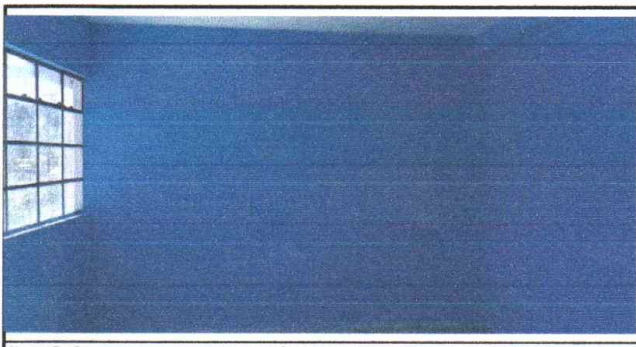
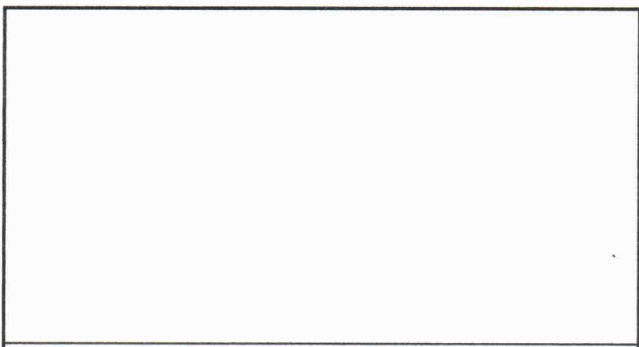
  Firma y sello del Presidente de la O.P.F.	  Firma y Sello Director Centro Educativo Público
---	--